

## Pequeno manual para a conversão de arquivos PDF

1. Caso o editor de texto que você utilize já realize a gravação de arquivos no formato PDF (office 2007, BrOffice, OpenOffice, etc), basta utilizar o menu **Arquivo/Exportar para PDF** para que a gravação seja realizada no formato desejado.

2. Uma outra opção é a instalação de um conversor como o **PDF Creator** ou o **CutePDF Writer**.

A) Para instalar o PDF Creator:

1. Na tela inicial do e-Jus, clique em Download de softwares.
2. Na tela seguinte, clique no link baixar, na linha do PDF Creator.
3. Na pasta onde os arquivos foram salvos, clique duas vezes no arquivo "**Instalar\_PDFCreator.exe**" para instalá-lo. Siga todas as instruções nas janelas que aparecerem.

B) Para instalar o CutePDF Writer:

1. Na tela inicial do e-Jus, clique em Download de softwares.
2. Na tela seguinte, clique no link baixar, na linha do CutePDF Writer.
3. Na pasta onde os arquivos foram salvos, clique duas vezes no arquivo "**converter.exe**" para instalá-lo. Siga todas as instruções nas janelas que aparecerem.
4. Repita os procedimentos dos dois passos anteriores para o arquivo "**CuteWriter.exe**".

3. De uma maneira geral, para salvar arquivos no formato PDF, deve-se seguir os passos abaixo: (As telas que se seguem são do CutePDF Writer, mas os passos são semelhantes para o PDF Creator)

3.1 Com o arquivo que você deseja salvar aberto, escolha a opção **Imprimir**, no menu **Arquivo/Imprimir** e selecione **CutePDF Writer** na lista de impressoras disponíveis.

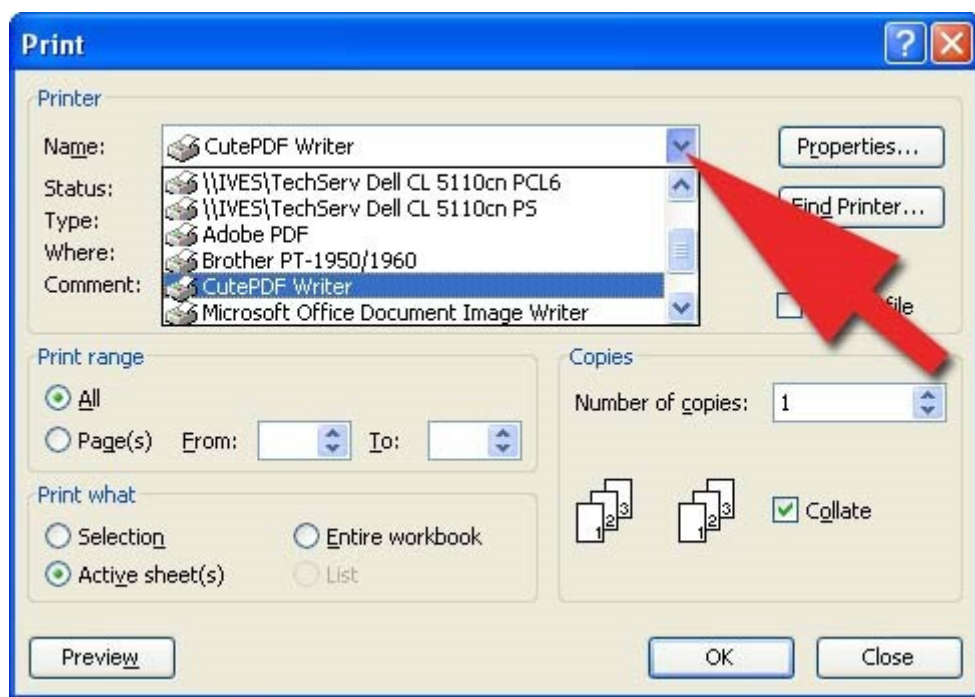

3.2 Grave o arquivo, escolhendo o nome e o local de armazenamento do mesmo.

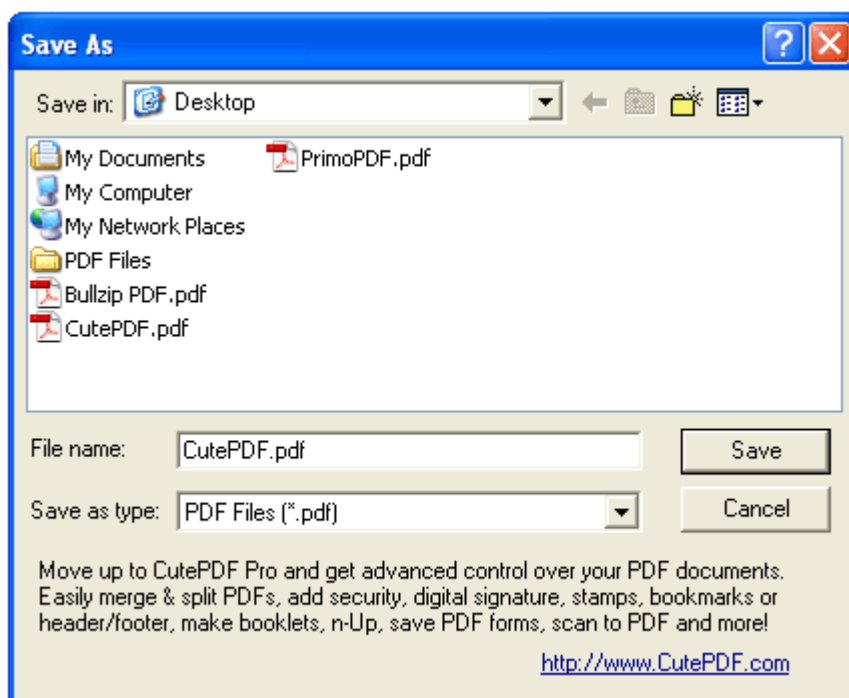

**Observação:** Alguns aplicativos, como o Bloco de Notas, irão imprimir automaticamente para a impressora padrão quando a opção *Imprimir* for selecionada. Nesse caso, para criar um arquivo PDF, talvez seja necessário mudar a impressora padrão selecionada no aplicativo, para a impressora PDF instalada (cutPDF Writer ou PDFCreator Writer) antes de imprimir o arquivo.

Essa opção normalmente é encontrada no menu *Arquivo/Configurar Página*.

Maiores esclarecimentos podem ser obtidos através de nossa equipe de Help Desk no número 3216 1439.

**Equipe de desenvolvimento do Sistema de Processo Judicial Eletrônico - e-Jus**